

ANTI PIGMENTIERUNG BEHANDLUNG

15 MIN



Zunächst die Haut reinigen.
Dazu VIER Minuten lang folgende Einstellungen benutzen:

- Ion+
- Massage
- Blaues Photon

Setzen Sie eine Schutzbrille auf. Lassen Sie nun das Gerät mit dem blauen Licht über Ihre Haut gleiten, wie in Ihrer Opatra Bedienungsanleitung beschrieben. Um bei der Reinigung der oberen Hautschicht als auch der Dermis optimale Resultate zu erzielen, empfehlen wir hier die Anwendung eines Gesichtsbereinigers. Auch gleitet das Gerät auf diese Weise mit spürbarer Leichtigkeit über die Haut. (Für maximale Ergebnisse kann anstatt des Reinigers auch ein Peeling Gel angewandt werden – so wird die Haut gleichzeitig exfoliert und gereinigt). Nach Ablauf der vier Minuten die Unreinheiten und abgestorbenen Hautzellen mit einem Wattepad entfernen.

Für den nächsten Schritt Einstellung wie folgt ändern:

- Massage
- Rotes Photon

VIER Minuten lang Gesichts- und Halsbereich massieren. Obwohl das rote LED normalerweise für die anti-aging Behandlung eingesetzt wird, hilft es bei Pigmentierung auch, gesunde Hautzellen zu produzieren.

Bei gleichzeitiger Anwendung einer pflegenden Gesichtsmaske müssen folgende Funktionen mit eingeschaltet werden:

- Sonic
- Ion -

Die Sonic und Ion- Funktionen sorgen dafür, dass das Pflegeprodukt tiefer in die Haut transportiert wird und dadurch bessere Resultate erzielt werden. Bitte beachten Sie, dass bei Einstellung auf Sonic der Schilddrüsenbereich vermieden werden muß. (Produkte wie z.B. die Premier Collagen Maske oder Magnetic Maske können bei dieser Phase angewandt werden).

Bevor man mit dem nächsten Schritt beginnt, jegliche Rückstände der Maske oder des Serums mit einem Wattepad entfernen oder einfach mit den Fingern einmassieren.

Zuletzt, für die restlichen SIEBEN Minuten folgende Einstellung wählen:

- Ion -
- Massage
- Grünes Photon

Wie vorher, das Dermisonic Gerät (wie in der Bedienungsanleitung beschrieben) über den gesamten Gesichtsbereich gleiten lassen. Das grüne LED Licht kann auch besonders dort angewandt werden, wo die Pigmentierung am deutlichsten sichtbar ist. So wird die Regenerierung dieser Stellen unterstützt und die Produktion von fehlendem Melanin gefördert.

Zum Abschluß der Behandlung und um optimale Resultate zu erzielen, eine Feuchtigkeitscreme sanft mit den Fingern einmassieren.



VORHER



NACHHER



OPATRA™

Fortschrittliche Hautpflegetechnologien

WAS IST IHRE
DERMISONIC
FARBE?



Für Alle Hauttypen
geeignet

ANLEITUNG ZUR GESICHTSBEHANDLUNG

WWW.OPATRA.COM

ANTI-AGING GESICHTSBEHANDLUNG

15 MIN



Zunächst die Haut reinigen.

Dazu DREI Minuten lang die folgenden Einstellungen benutzen:

- Ion +
- Massage
- Blaues Photon

Setzen Sie eine Schutzbrille auf. Lassen Sie nun das Gerät mit dem blauen Licht über Ihre Haut gleiten so wie in Ihrer Opatra Bedienungsanleitung beschrieben. Um bei der Reinigung der oberen Hautschicht als auch der Dermis optimale Resultate zu erzielen, empfehlen wir hier die Anwendung eines Gesichtereinigers. Auch gleitet das Gerät auf diese Weise mit Leichtigkeit über die Haut. (Für maximale Resultate kann anstatt des Reinigers auch ein Peeling Gel angewandt werden – so wird die Haut gleichzeitig exfoliert und gereinigt). Nach Ablauf der DREI Minuten die Unreinheiten und die abgestorbenen Hautzellen mit einem Wattepad entfernen.

Für den nächsten Schritt die Einstellung wie folgt ändern:

- Massage
- Rotes Photon

Das rote Photon ist Ihr anti-aging Licht.

ZEHN Minuten lang den gesamten Gesichts- und Halsbereich massieren.

Bei gleichzeitiger Anwendung eines anti-aging Serums oder einer Maske müssen folgende Funktionen des mit eingeschaltet werden:

- Sonic
- Ion -

Die Sonic und Ion - Funktionen sorgen dafür, dass das Pflegeprodukt tiefer in die Haut transportiert wird und so bessere Resultate erzielt werden. Bitte beachten Sie, dass bei Einstellung auf Sonic der Bereich der Schilddrüse vermieden werden muß. (Produkte wie z.B. die Premier Collagen Maske, Premier

Augen-/Gesichtsserum oder Magnetic Maske können bei dieser Phase angewandt werden).

Bevor man mit der nächsten Stufe beginnt, jegliche Reste der Maske oder des Serums mit einem Wattepad entfernen oder die Rückstände mit den Fingern einmassieren.

Zuletzt, für die restlichen ZWEI Minuten folgende Einstellung wählen:

- Ion -
- Massage
- Grünes Photon

Wie vorher, das Dermisonic Gerät (wie in der Bedienungsanleitung beschrieben) über den gesamten Gesichtsbereich gleiten lassen. Das Resultat: ein strahlendes Hautbild. Sollte auch Pigmentierung vorhanden sein, das Licht jetzt auch auf diese Stellen konzentrieren.

Zum Abschluß der Behandlung und um optimale Resultate zu erzielen, eine Feuchtigkeitscreme sanft mit den Fingern einmassieren.



VORHER



NACHHER

ANTI-BAKTERIELLE GESICHTSBEHANDLUNG

15 MIN



Zunächst die Haut reinigen.

SECHS Minuten lang folgende Einstellungen benutzen:

- Ion +
- Massage
- Blaues Photon

Setzen Sie bitte eine Schutzbrille auf. Lassen Sie nun, so wie in Ihrer Opatra Bedienungsanleitung beschrieben, das Gerät mit dem blauen Licht über Ihre Gesichtshaut gleiten. Um bei der Reinigung der oberen Hautschicht als auch der Dermis optimale Resultate zu erzielen, empfehlen wir hier die Anwendung eines Gesichtereinigers. Auch gleitet das Gerät auf diese Weise mit Leichtigkeit über die Haut. (Für maximale Resultate kann anstatt des Reinigers auch ein Peeling Gel angewandt werden –so wird die Haut gleichzeitig exfoliert und gereinigt). Nach Ablauf der SECHS Minuten die Unreinheiten und die abgestorbenen Hautzellen mit einem Wattepad entfernen.

Für den nächsten Schritt Einstellung wie folgt ändern:

- Ion -
- Massage
- Rotes Photon

FÜNF Minuten lang den gesamten Gesichts- und Halsbereich massieren. Das rote Licht beschleunigt die Bildung von neuen, gesunden Hautzellen, was von innen heraus zur Heilung von Akne und Flecken beiträgt. Bei Anwendung in Kombination mit dem blauen LED Licht erhält man daher optimale Ergebnisse.

Zuletzt, für die restlichen VIER Minuten folgende Einstellung benutzen:

- Ion -
- Massage
- Grünes Photon

Wie vorher, das Dermisonic Gerät (wie in der Bedienungsanleitung beschrieben) über das gesamte Gesicht gleiten lassen. Falls Sie an Akne leiden, das grüne LED Licht jetzt insbesondere auf diesen Bereich konzentriert anwenden. In solchen Fällen wirkt das grüne LED Licht entzündungshemmend und lindert Hautrötungen.

Zum Abschluß der Behandlung und um optimale Ergebnisse zu erzielen, eine Feuchtigkeitscreme sanft mit den Fingern einmassieren.

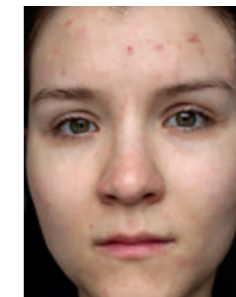

VORHER



NACHHER